Huevos hechos con cuerdas

Duración: 45 mins
Dificultad: ★★★

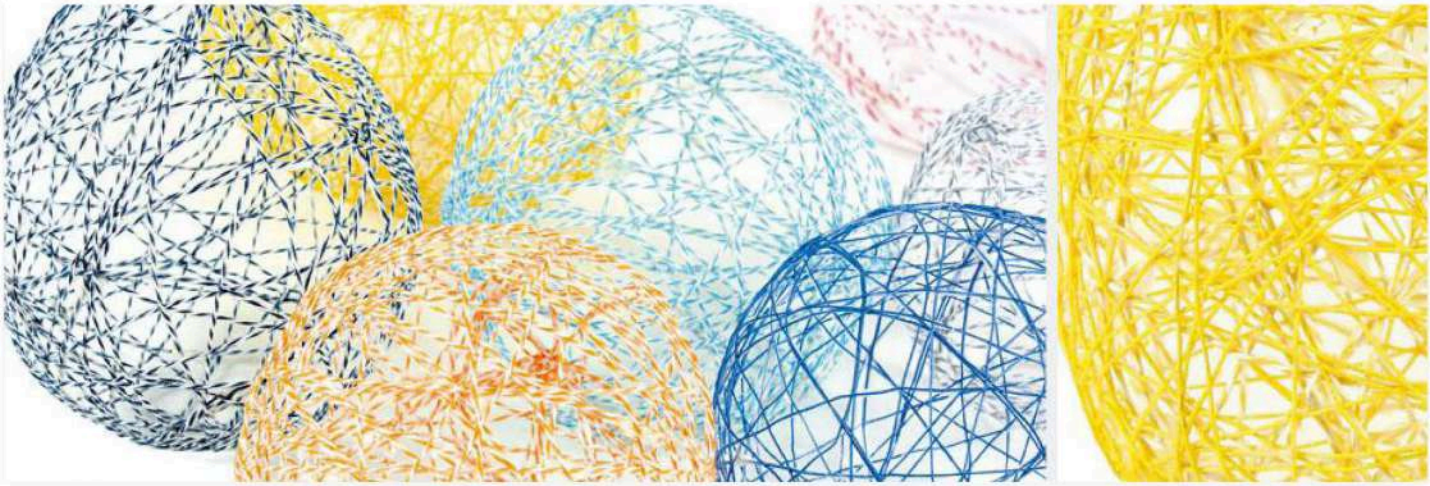

Material

- Globos
- Cuerdas
- Pegamento
- Pincel

Pasos a seguir

1. Comenzar por inflar los globos del tamaño de huevo.
2. Encolar cada globo con la ayuda de un cepillo.
3. Poner el pegamento en un recipiente y colocar la cuerda en él.
4. Comenzar poniendo la cuerda alrededor del nudo del globo y enrollar todo el globo hasta cubrirlo.
5. Dejar que la cuerda encolada se endurezca durante cinco horas.
6. Perforar el globo con un alfiler y retirar cuidadosamente las pedazos restantes.
7. Crear una guirnalda pasando un hilo por los huevos así obtenidos.